

phaeno

da staunst du.

Events im phaeno.

# Event- location





<b>Inhaltsverzeichnis</b>	<b>Seite</b>
Eventlocation Science Center phaeno	3-7
<b>Räumlichkeiten</b>	
Ausstellung	8-9
Bankettebene	10-11
Wissenschaftstheater	12-13
Ideenforum	14-15
Unterhaltungsprogramm: phaeno Shows	16-17
Tipp: phaeno Spezial	18-19
Weitere Leistungen	19
Kontakt und Anfahrt	20

### Eventlocation Science Center phaeno

In Deutschlands einmaligem Science Center erleben Sie die faszinierende und spannende Welt von Naturwissenschaft und Technik. Spüren Sie die Wärme des Feuertornados, lassen Sie sich Ihre Sinne im verrückten Salon verwirren oder sehen Sie tanzen- den Magnetigeln zu! Über 350 Phänomene werden Sie und Ihre Gäste für die Geheimnisse der Natur begeistern. Das un- gewöhnliche Gebäude der Stararchitektin Zaha Hadid bildet einen besonders reizvollen Rahmen und schafft interessante Raumer- lebnisse. Begeistern Sie Ihre Gäste an diesem exklusiven und außergewöhnlichen Ort!

Einzigartige Räumlichkeiten stehen Ihnen für Ihre private Feier oder das Firmenevent offen. Sei es der Neujahrsempfang, das Galadinner oder der Stehempfang. Staunen Sie über die in Szene gesetzte Architektur und sammeln Sie einmalige Erfahrungen beim gemeinsamen Experimentieren.

### Veranstaltungsformate:

- Tagungen
- Seminare
- Kongresse
- Vorträge/Lesungen
- Firmenveranstaltungen
- Geschäftsessen
- Empfänge
- Betriebsfeiern
- Produktpräsentationen
- Preisverleihungen
- Messen
- Modenschauen
- Gala-Abende
- Weihnachtsfeiern
- Private Feierlichkeiten
- Geburtstagsfeiern und Jubiläen

### Barrierefreiheit

Alle Räumlichkeiten im phaeno sind barrierefrei erreichbar.







Little Yellow Chair von Arthur Ganson



Machine and Concrete von Arthur Ganson



Plasmakugel

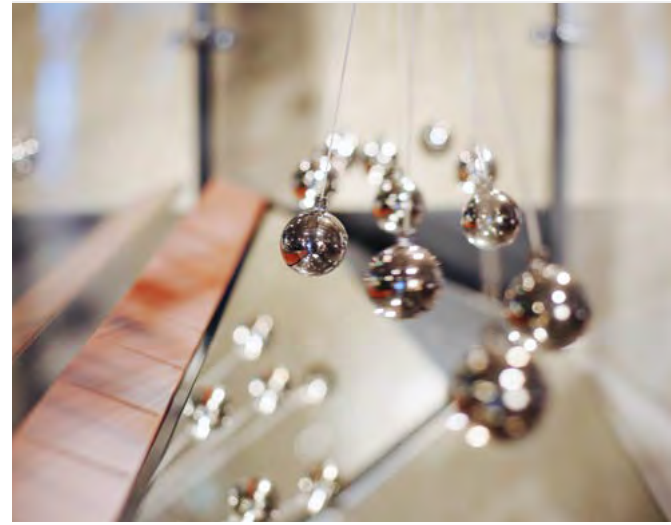

Pendelwelle



Icy Bodies von Shawn Lani – kometenhafte Nebelwirbel erleben



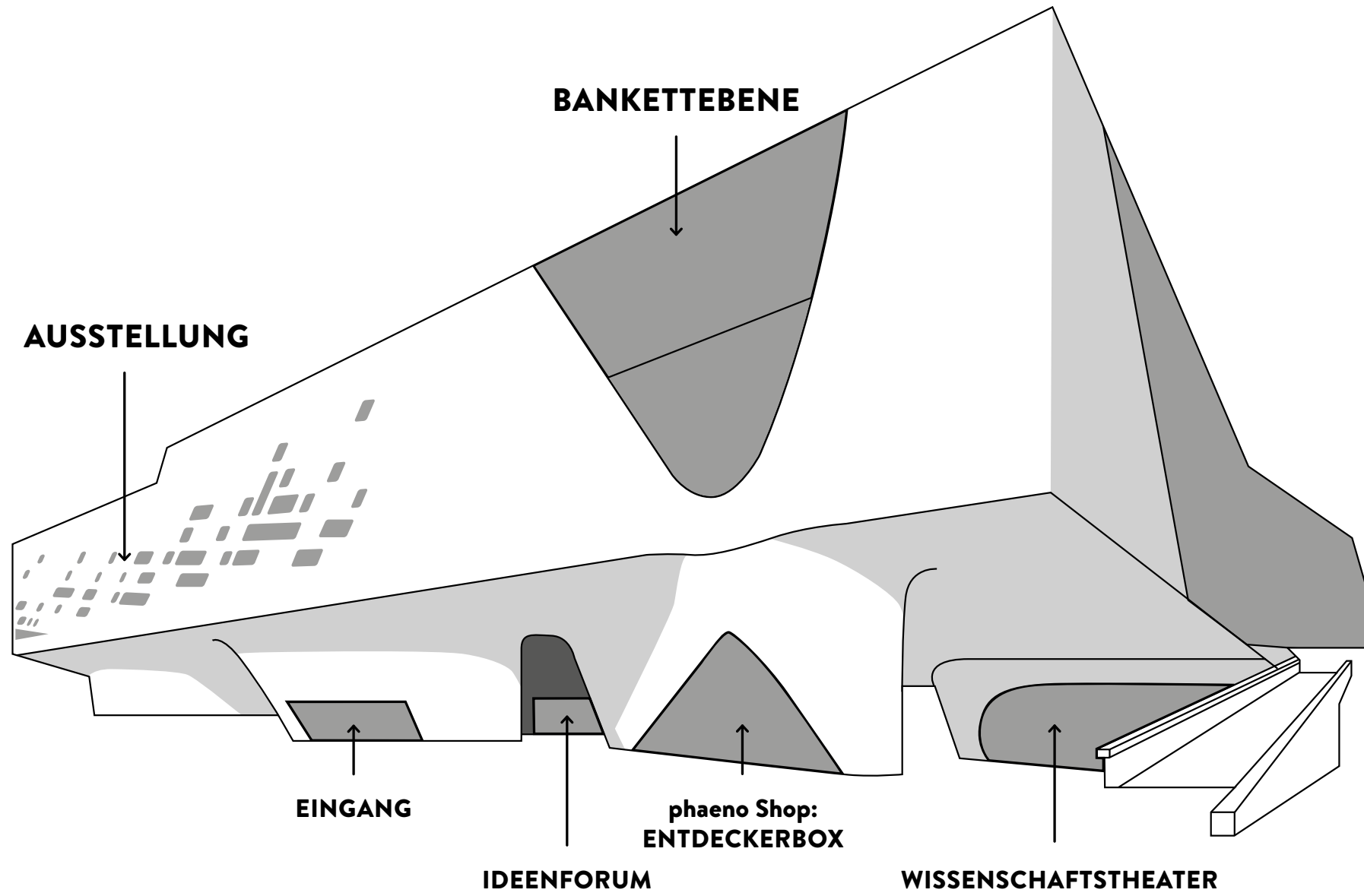

Bankettebene



Ideenforum



Wissenschaftstheater



## Ausstellung.

Veranstalten Sie Ihre Feier inmitten von außergewöhnlichen Phänomenen, die für spannende Entdeckungen bereitstehen. Zusammen mit den Raumerlebnissen im einzigartigen Gebäude der Star-Architektin Zaha Hadid wird Ihr Event zu einem unvergleichbaren Ereignis.

### Nutzungsfläche

ca. 500 m<sup>2</sup>, erweiterbar bis 1.800 m<sup>2</sup>

### Denkbare Veranstaltungsformate

Stehempfang, Galadinner, Jubiläumsfeier, Neujahrsempfang, Konzert

### Kapazität

Stehempfang bis 800 Personen

Galadinner bis 300 Personen

Konzert bis 810 Personen

### Verfügbarkeit

Außerhalb der regulären Öffnungszeiten von phaeno

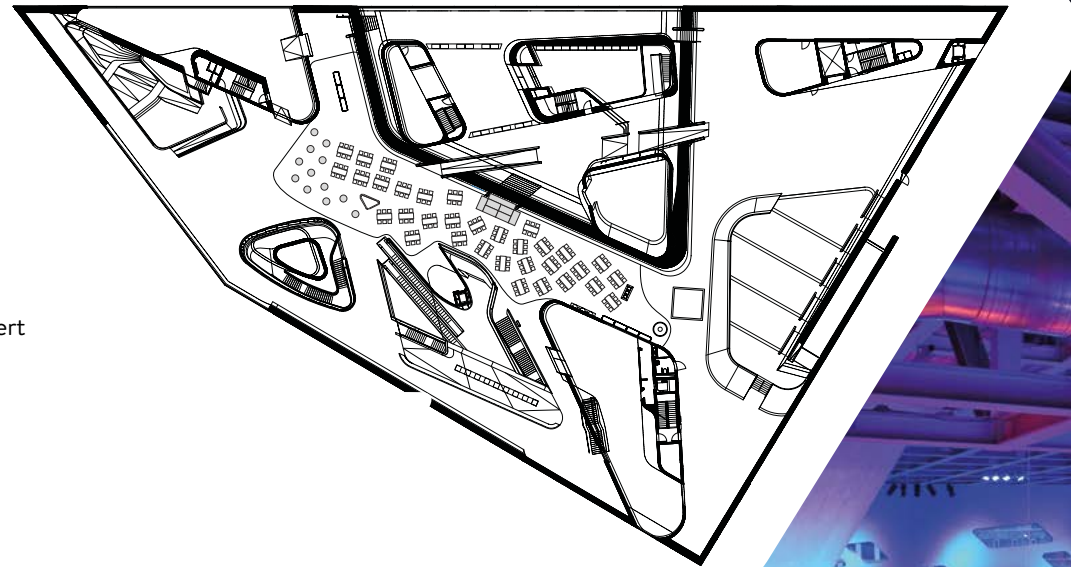



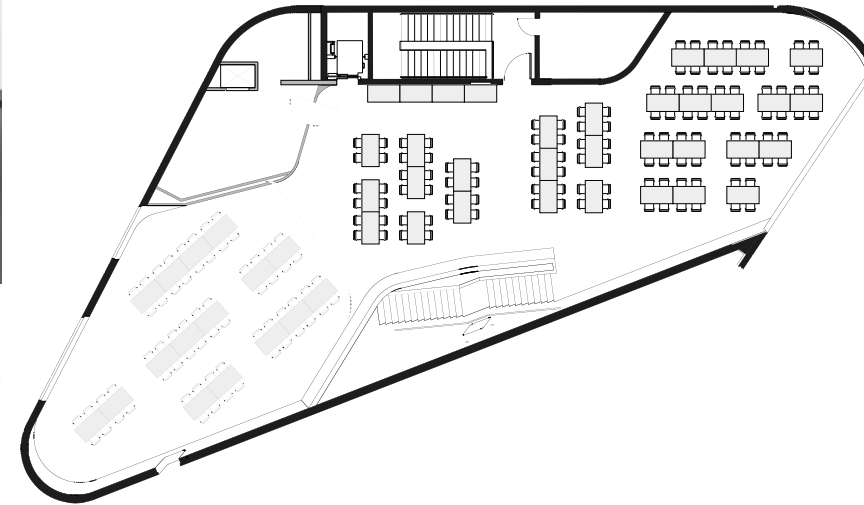
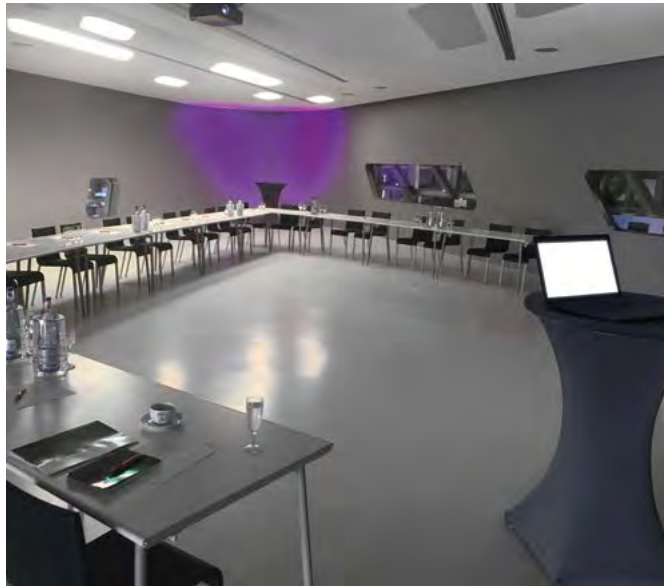

Die sogenannte Bankettebene eignet sich für Tagungen und Workshops bis hin zur gemütlichen Abendveranstaltung.

Ideales Tageslicht bietet Ihnen das große Parabel-Fenster zur Südseite im vorderen Bereich der Bankettebene. Im hinteren Teil haben Sie einen beeindruckenden Ausblick auf die gesamte Experimentierlandschaft.

**Nutzungsfläche**  
ca. 360 m<sup>2</sup>

**Denkbare Veranstaltungsformate**  
Galadinner, Tagung, Geburtstagsfeier, Seminar, Workshop, Präsentation, Preisverleihung

**Kapazität**  
bis 160 Personen

**Verfügbarkeit**  
Während und außerhalb der regulären Öffnungszeiten von phaeno



## Wissenschaftstheater.

Das Theater mit 205 Sitzplätzen erfüllt alle Voraussetzungen für Vorträge, Seminare oder Lesungen. Jeder Teilnehmer hat hier einen hervorragenden Blick auf das Geschehen.

Das Wissenschaftstheater ist bereits mit dem entsprechenden Equipment wie Großbildleinwand, Beamer, Lautsprechern und verschiedenen regulierbaren Lichtelementen ausgestattet.

### Nutzungsfläche

ca. 570 m<sup>2</sup> (Bühne: ca. 55 m<sup>2</sup>, Foyer: ca. 15 m<sup>2</sup>)

### Denkbare Veranstaltungsformate

Vortrag, Lesung, Präsentation, Show, Konzert, Preisverleihung

### Kapazität

205 Sitzplätze

### Verfügbarkeit

Während und außerhalb der regulären Öffnungszeiten von phaeno

### Technik

Beamer, Mikrofonanlage, Leinwand, abdunkelbar

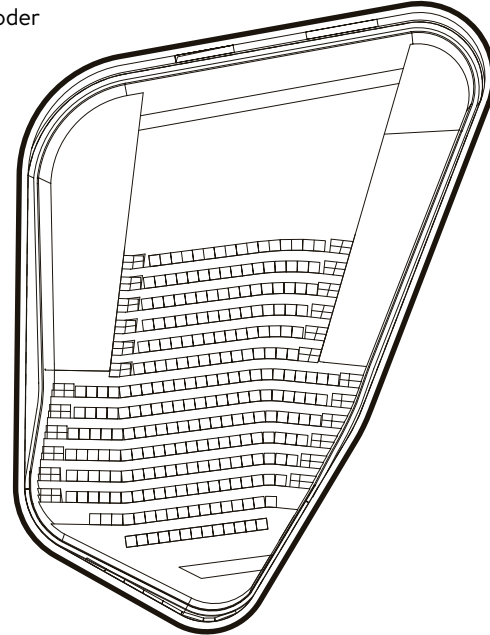



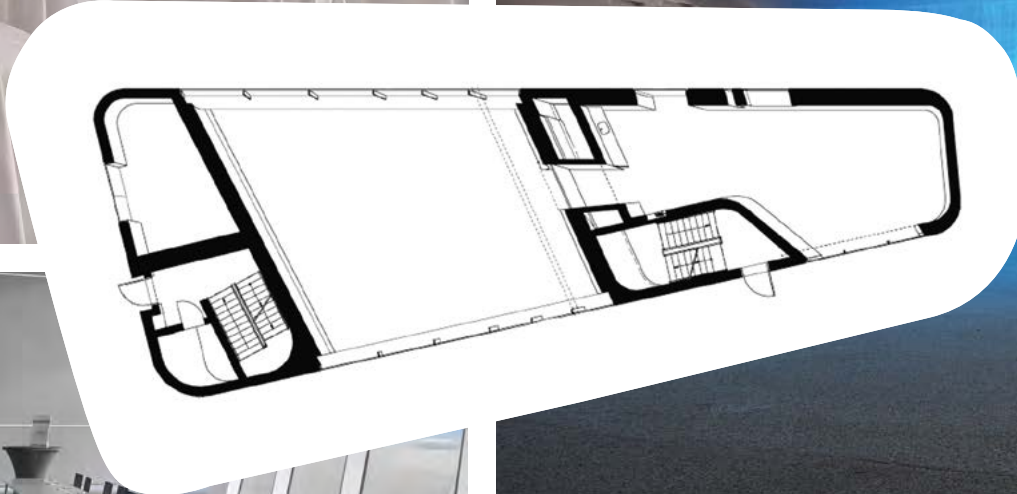

Der verglaste Bereich im Erdgeschoss, das sogenannte Ideenforum, ist die passende Eventlocation für einen Sektempfang, eine Produktpräsentation oder einen Workshop.

**Nutzungsfläche**  
ca. 230 m<sup>2</sup>, Außenfläche dazu buchbar

**Denkbare Veranstaltungsformate**  
Stehempfang, Tagung, Geburtstagsfeier, Seminar, Workshop, Büfett

**Kapazität**  
Tagung bis ca. 45 Personen, Stehempfang je nach Aufbau 100 bis 150 Personen

**Verfügbarkeit**  
Während und außerhalb der regulären Öffnungszeiten von phaeno









#### Tipp: phaeno Spezial

In einer kleinen Einführung erfahren Sie zu Beginn von einem/ einer phaeno Mitarbeiter/-in mehr zur Architektur und erleben einige Highlights der Ausstellung. Danach gehen Sie auf eigene Erkundungstour. Auf Wunsch besteht die Möglichkeit, ein Abendessen in einem Ihrer Gruppengröße entsprechenden Bereich oder inmitten der Ausstellung einzunehmen.

#### Kapazität

Ab 20 Personen  
Montag bis Freitag 17:00 – 19:00 Uhr oder  
Samstag und Sonntag von 18:00 – 20:00 Uhr  
und nach Absprache

#### Kosten

Ab 400,00 € (zzgl. Kosten für das Catering)  
Kosten für das Catering: ab 14,00 € pro Person (Fingerfood-Büfett)

#### Weitere Leistungen (Preise auf Anfrage):

- Konzeption Ihrer Veranstaltung
- Catering
- Technische Ausstattung wie zum Beispiel Beamer, Rednerpult, Mikrofonanlage, Whiteboards, Leinwand oder mobiles Flipchart für alle Räume verfügbar
- Technische Beratung
- Lichtillumination des Gebäudes (sowohl außen als auch innen)
- Organisation interner oder externer Unterhaltungsprogramme (phaeno Shows, DJ, Cocktailbar, Zauber-Show etc.)
- WLAN-/LAN-Verbindungen
- Vorbestellung von Ausfahrttickets für die Tiefgarage

Änderungen vorbehalten!



Wir erstellen Ihnen gerne ein detailliertes und individuell abgestimmtes Angebot für Ihre ganz besondere Veranstaltung!

Herr **Abidin Otuzbir** freut sich auf Ihre Anfrage unter **05361. 890 10 571** oder **events@phaeno.de**



PKW: Adresse für Ihr Navigationssystem zum Parken in der Tiefgarage: An der Vorburg 1, 38440 Wolfsburg  
Busse: Nutzen Sie die Parkplätze zwischen Autostadt und Volkswagen Arena (In den Allerwiesen)

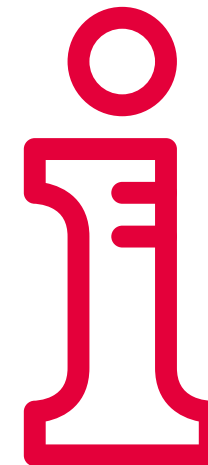

### Herausgeber

phaeno gGmbH, Willy-Brandt-Platz 1, 38440 Wolfsburg,  
[www.phaeno.de](http://www.phaeno.de)

### Fotos und Pläne

Philip Gunkel (S. 1, 2, 20)  
Janina Snatzke (S. 4, 8, 19)  
Mathias Leitzke (S. 7, 9, 10, 12, 14, 15, 18)  
Joachim Mottl (S. 21)  
Klemens Ortmeier (S. 7, 13)  
Nina Stiller (S. 3, 4)  
Heiner Müller-Elsner (S. 4, 5)  
Karin Grotjan (S. 19)  
phaeno (S. 7, 8, 10, 11, 12, 13, 14, 16, 17)  
Pläne: phaeno (S. 12, 14/15, 16)  
Pläne: Florian Keupp (S. 8/9, 10/11)

### Gestaltung

GRUNDDDESIGN GmbH  
[www.grunddesign.com](http://www.grunddesign.com)

Stand: 07.2023



### Buchung und Beratung

phaeno Service-Center  
Montag bis Freitag 9:00 – 17:00 Uhr  
Telefon: 05361. 890 100  
entdecke@phaeno.de



### phaeno gGmbH

Willy-Brandt-Platz 1  
38440 Wolfsburg

### Direkt am ZOB und Hauptbahnhof Wolfsburg

Aktuelle Infos finden Sie auf unserer Internetseite,  
im Newsletter oder unter:

[www.phaeno.de](http://www.phaeno.de)



phaeno – eine Initiative der Stadt Wolfsburg –  
dankt seinen Partnern:

